

Assunto: Alteração no traçado do Rodoanel no Distrito de Ravena em Sabará

Prezados,

Venho através deste ofício, encaminhar solicitação a SEINFRA – Secretaria de Estado de Infraestrutura, Mobilidade e Parcerias, o pedido de alteração no traçado do Rodoanel no trecho correspondente ao terreno do Restaurante Jeito de Mato, localizado no endereço: Avenida Franklin Marcelino Ferreira, nº 805, Distrito de Ravena, Município de Sabará.

Conforme o traçado do Rodoanel, que passará no Distrito de Ravena na propriedade conhecida como “Jeito de Mato, venho solicitar que o traçado seja modificado alguns metros, pois o atual traçado prejudicará todas as obras que foram feitas no terreno.

Esse estabelecimento é utilizado como fonte primária de renda do Proprietário, Senhor Gilmar Rocha Ferreira. Além disso, o atual traçado passará na propriedade onde existem criações de porco, galinha, e peixe, sendo que todas essas estruturas são fixas, e deixaram de existir com a obra da rodovia.

Portanto, solicito a SEINFRA que o traçado do Rodoanel seja modificado, em cerca de 50 Metros abaixo, de forma que a Propriedade seja preservada. Conforme figura 10 do mapa em anexo.

O estabelecimento é utilizado como: restaurante, clube e produção de produtos da roça. O atual traçado do Rodoanel, afetará diretamente a estrutura do restaurante: piscinas, tanque de peixe, chiqueiro, galinheiro e curral.

O restaurante é utilizado para diversos eventos, como: show de diversas bandas, casamentos, e eventos sociais, com destaque para a “Festa da Banana”, conhecida regionalmente, com capacidade de atração de turistas, além da festa do Criador de Cavalo que resgata as tradições do Distrito de Ravena, em Sabará.

A resposta deste ofício, poderá ser encaminhada para o e-mail abaixo.

Segue em anexo a este ofício, algumas fotos da propriedade, e imagem do google maps, da solicitação de modificação do atual traçado do Rodoanel no Restaurante Jeito de Mato.

Certo de sua atenção, desde já agradeço.

*Gilmar Rocha Ferreira*

Proprietário - Gilmar Rocha Ferreira

(31) – 99813-5441

junior\_social@hotmail.com



Figura 01. Traçado atual do Rodoanel no terreno do Restaurante Jeito de Mato



Figura 02. Traçado atual do Rodoanel, sentido Sitio Ipê Amarelo, sentido Santa Luzia





Figura 03. Foto in loco do atual traçado do mapa da figura 02, no sentido Santa Luzia

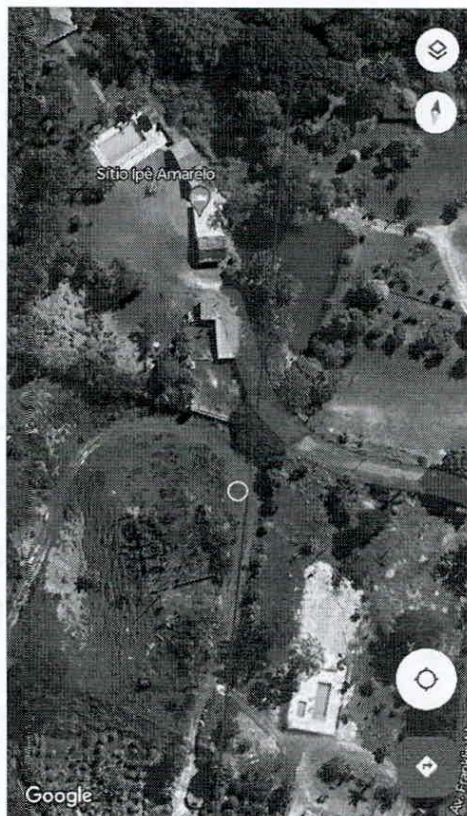

Figura 04. Traçado atual do Rodoanel, passando muito próximo do Restaurante Jeito de Mato. Sentido do restaurante, é sentido BR 381.



Figura 05. Foto in loco do atual traçado do mapa da figura 04, no sentido BR 381.



Figura 06. Foto in loco do atual traçado no terreno do Restaurante Jeito de Mato, no sentido BR 381.





Figura 07. Traçado atual do Rodoanel. Observa-se a proximidade com o Restaurante Jeito de Mato





Figura 08. Imagem da parte de trás do Restaurante Jeito de Mato



Figura 09. Imagem da frente do Restaurante Jeito de Mato





Figura 10. Novo traçado proposto, passando a cerca de 50 Metros do Restaurante Jeito do Mato. A seta em vermelho, é sentido BR 381.



Figura 11. Foto in loco do novo traçado proposto, passando a cerca de 50 Metros do Restaurante Jeito do Mato, no sentido BR 381.